LASPRO
CONSULTORES

EXCELENTÍSSIMO SENHOR DOUTOR JUIZ DE DIREITO DA 02ª VARA CÍVEL DA COMARCA DE DIADEMA/SP

Recuperação Judicial
Processo n° 1005851-78.2018.8.26.0161

LASPRO CONSULTORES LTDA., Administradora Judicial nomeada nos autos da **RECUPERAÇÃO JUDICIAL** de **YAH SHENG CHONG COMÉRCIO E INDÚSTRIA LTDA.,** doravante "recuperanda", vem respeitosamente, à presença de Vossa Excelência, com fulcro no artigo 22, II, "a" e "c" da Lei de Recuperação de Empresas e Falências n° 11.101/2005, apresentar o **Relatório das Atividades** referente ao período de **novembro e dezembro de 2020.**

Brasil
Rua Major Quedinho, 111 - 18º andar
01050-030 - São Paulo
www.lasproconsultores.com.br
Fone: +55-11-3211-3010
Fax: +55-11-3255-3727

Itália
Edoardo Ricci Avvocati
Via Visconti di Modrone nº 8/10
20122 - Milão
www.edoardoricci.it
Fone: + 39-02 79 47 65
Fax: + 39-02 78 44 97

Este documento é cópia do original, assinado digitalmente por ORESTE NESTOR DE SOUZA LASPRO e Tribunal de Justica do Estado de Sao Paulo, protocolado em 19/03/2021 às 14:22 , sob o número WDDA21700335162
Para conferir o original, acesse o site https://esaj.tjsp.jus.br/pastadigital/pg/abrirConferenciaDocumento.do, informe o processo 1005851-78.2018.8.26.0161 e código 83FD2A2.

LASPRO
CONSULTORES

Sumário

I. INTRODUÇÃO 3
II. DA SITUAÇÃO ECONÔMICO-FINANCEIRA 3
A. Balanço Patrimonial 4
B. Demonstração do Resultado do Exercício 12
C. Fluxo de Caixa 15
D. Funcionários 15
E. Impostos 16
III. DO Plano de RECUPERAÇÃO JUDICIAL 16
IV. PENDENCIAS 20
V. DILIGENCIA 21
VI. CONCLUSÃO 27
VII. DO ENCERRAMENTO 28

Brasil
Rua Major Quedinho, 111 - 18º andar
01050-030 - São Paulo
www.lasproconsultores.com.br
Fone: +55-11-3211-3010
Fax: +55-11-3255-3727

Itália
Edoardo Ricci Avvocati
Via Visconti di Modrone nº 8/10
20122 - Milão
www.edoardoricci.it
Fone: + 39-02 79 47 65
Fax: + 39-02 78 44 97

Este documento é cópia do original, assinado digitalmente por ORESTE NESTOR DE SOUZA LASPRO e Tribunal de Justica do Estado de Sao Paulo, protocolado em 19/03/2021 às 14:22 , sob o número WDDA21700335162
Para conferir o original, acesse o site https://esaj.tjsp.jus.br/pastadigital/pg/abrirConferenciaDocumento.do, informe o processo 1005851-78.2018.8.26.0161 e código 83FD2A2.

LASPRO CONSULTORES

I. INTRODUÇÃO

1. A **YAH SHENG CHONG COMÉRCIO E INDÚSTRIA LTDA. (YSC)** com sede estabelecida na Rua Guarani, nº 1020, Vila Conceição, Diadema/SP, tendo seu capital social constituído da seguinte forma:

Sócios	Quota	%	Valor
ANDRE VIE HSAN LIU	996.024,00	90,00%	R$ 996.024
LIU YUNG CHONG	110.669,00	10,00%	R$ 110.669
	1.106.693	100,00%	R$ 1.106.693

2. Constituída em 1953 pelo Sr. Liu Yung Chong, iniciou sua atividade no ramo da tecelagem, onde não obteve o resultado esperado, encerrando a operação neste ramo em 1970, dando início ao plantio de menta. No decorrer dessa nova atividade, perdeu seu maior cliente para a concorrência, entrando com pedido de Recuperação Judicial em 09 de maio de 2018 e sendo deferido em 18 de maio de 2018.

II. DA SITUAÇÃO ECONÔMICO-FINANCEIRA

3. Cabe observar que a Recuperanda é a responsável pelo fornecimento das informações acerca de suas atividades contempladas neste relatório inclusive sob as penas do artigo 171, da Lei 11.101/05.

4. A situação operacional e financeira da Recuperanda é apresentada a partir da análise dos documentos solicitados conforme Termo de Diligência, a qual abrangerá os seguintes tópicos: **(A)** Balanço Patrimonial; **(B)** Demonstração do Resultado do Exercício; **(C)** Fluxo de Caixa; **(D)** Funcionários; e, **(E)** Impostos.

5. As informações que seguem foram compiladas dos balancetes disponibilizados pelos representantes da recuperanda, os quais abrangem o

Brasil
Rua Major Quedinho, 111 - 18º andar
01050-030 - São Paulo
www.lasproconsultores.com.br
Fone: +55-11-3211-3010
Fax: +55-11-3255-3727

Itália
Edoardo Ricci Avvocati
Via Visconti di Modrone nº 8/10
20122 - Milão
www.edoardoricci.it
Fone: + 39-02 79 47 65
Fax: + 39-02 78 44 97

Este documento é cópia do original, assinado digitalmente por ORESTE NESTOR DE SOUZA LASPRO e Tribunal de Justica do Estado de Sao Paulo, protocolado em 19/03/2021 às 14:22 , sob o número WDDA21700335162
Para conferir o original, acesse o site https://esaj.tjsp.jus.br/pastadigital/pg/abrirConferenciaDocumento.do, informe o processo 1005851-78.2018.8.26.0161 e código 83FD2A2.

período de julho a outubro de 2020, já apresentado em relatório anterior, a dezembro de 2020.

A. Balanço Patrimonial

6. O **Disponível** apresenta constante variação no período analisado, registrando, em novembro de 2020, acréscimo de 81%, seguido pela redução de 13% em dezembro de 2020, perfazendo o saldo de R$ 29.589 (vinte e nove mil, quinhentos e oitenta e nove reais), sendo as variações sempre comparadas ao mês anterior.

- **Caixa**: sem movimentação no período analisado, manteve o saldo de R$ 1.566 (um mil, quinhentos e sessenta e seis reais) em dezembro de 2020. Não foi disponibilizado relatório suporte, não sendo possível validar o saldo contábil apresentado.
- **Bancos**: distribuídos entre conta corrente e poupança junto aos bancos "Bradesco", "Caixa Econômica Federal" e "Santander", detendo, em dezembro de 2020, R$ 10.581 (dez mil, quinhentos e oitenta e um reais).
- Os valores em **Aplicações Financeiras** representam 57% das disponibilidades, somando, em dezembro de 2020, R$ 16.750 (dezesseis mil, setecentos e cinquenta reais), sem movimentação relevante no período analisado.
  - ✓ Foram disponibilizados extratos bancários referente aos bancos Santander e Bradesco condizentes com os saldos contábeis, ficando pendente de entrega o extrato referente a Caixa Econômica Federal.

7. Os valores a receber de **Clientes** comportam Clientes Nacionais e Clientes Estrangeiros, além da rubrica **Duplicatas Descontadas**, somando, conjuntamente, em dezembro de 2020, R$ 723.036 (setecentos e vinte e três mil e trinta e seis reais) conforme apresentado no quadro abaixo:

Este documento é cópia do original, assinado digitalmente por ORESTE NESTOR DE SOUZA LASPRO e Tribunal de Justica do Estado de Sao Paulo, protocolado em 19/03/2021 às 14:22 , sob o número WDDA21700335162
Para conferir o original, acesse o site https://esaj.tjsp.jus.br/pastadigital/pg/abrirConferenciaDocumento.do, informe o processo 1005851-78.2018.8.26.0161 e código 83FD2A2.

LASPRO CONSULTORES

Clientes - R$	jul/20	ago/20	set/20	out/20	nov/20	dez/20
Clientes Nacionais	855.223	905.803	1.014.655	1.336.091	795.202	1.012.894
Clientes Estrangeiros	349.853	349.853	42.143	87.419	87.419	87.419
Duplicatas Descontadas	- 120.464	- 64.336	- 439.040	- 619.643	- 333.645	- 377.278
	1.084.612	1.191.320	617.757	803.867	548.975	723.035

- Nota-se que as maiores reduções se deram nos meses de setembro e outubro de 2020, onde os valores de **Duplicatas Descontadas** apresentaram relevante aumento, tendo, no último bimestre, decrescido em R$ 242.365 (duzentos e quarenta e dois mil, trezentos e sessenta e cinco reais).
- Também houve o recebimento de R$ 307.710 (trezentos e sete mil, setecentos e dez reais) relativos **a Clientes Estrangeiros** em setembro de 2020 que finaliza o exercício 2020 com saldo de R$ 87.419 (oitenta e sete mil, quatrocentos e dezenove reais).
- Não foi disponibilizado <u>controle de contas a receber</u>, referente aos meses de novembro e dezembro de 2020. Conforme reportado em relatório anterior, para o período de agosto a outubro, não foi possível validar o saldo contábil do período mencionado, devido o relatório contemplar somente os títulos emitidos no mês corrente, sendo o correto, o relatório conter todos os títulos em aberto, com data base o ultimo dia do mês corrente.

8. Os **Tributos a Recuperar** apresentaram variações durante o período analisado, relativos à utilização de créditos, além do reconhecimento corrente de valores compensáveis sobre a compra de insumos e mercadorias, registrados na alínea <u>ICMS a Recuperar</u> e <u>IPI a Recuperar</u>, atingindo, em dezembro de 2020, R$ 99.337 (noventa e nove mil, trezentos e trinta e sete reais).

Tributos a rec./compensar - R$	jul/20	ago/20	set/20	out/20	nov/20	dez/20
Icms a recuperar	38.566	0	138.459	114.294	155.131	87.734
Cofins a recuperar - credito basico	1.161	10.984	40.126	22.002	28.183	
IPI a compensar	2.751	0	24.498	18.374	17.059	11.204
Pis a recuperar - credito basico	10.221	2.395	8.740	4.814	6.172	
Irrf a compensar	399	399	399	399	399	399
	53.098	13.777	212.222	159.882	206.943	99.337

Brasil
Rua Major Quedinho, 111 - 18º andar
01050-030 - São Paulo
www.lasproconsultores.com.br
Fone: +55-11-3211-3010
Fax: +55-11-3255-3727

Itália
Edoardo Ricci Avvocati
Via Visconti di Modrone nº 8/10
20122 - Milão
www.edoardoricci.it
Fone: + 39-02 79 47 65
Fax: + 39-02 78 44 97

Este documento é cópia do original, assinado digitalmente por ORESTE NESTOR DE SOUZA LASPRO e Tribunal de Justica do Estado de Sao Paulo, protocolado em 19/03/2021 às 14:22 , sob o número WDDA21700335162
Para conferir o original, acesse o site https://esaj.tjsp.jus.br/pastadigital/pg/abrirConferenciaDocumento.do, informe o processo 1005851-78.2018.8.26.0161 e código 83FD2A2.

- Foi disponibilizada apuração de ICMS condizente com o saldo contábil do período em análise.
- Foi disponibilizada apuração de IPI de dezembro de 2020, que apresenta saldo a recuperar no valor de R$ 10.083 (dez mil e oitenta e três reais) divergente do saldo contábil do mesmo período.

9. Os **Estoques** encerram dezembro de 2020 com saldo de R$ 1.322.038 (um milhão, trezentos e vinte e dois mil e trinta e oito reais), registrando aumento mais relevante em setembro de 2020, de 145% comparado ao saldo de agosto de 2020, conforme já mencionado em relatório anterior. Nos meses de novembro e dezembro somaram crescimento de R$ 116.312 (cento e dezesseis mil, trezentos e doze reais).

- Não foi disponibilizado relatório de suporte para a validação dos saldos contábeis.

10. A rubrica **Outros Créditos** é composta pelas alíneas Adiantamento Funcionários, Adiantamento a Fornecedores e Adiantamento a Despachante que somam, conjuntamente, em dezembro de 2020, R$ 1.432.473 (um milhão, quatrocentos e trinta e dois mil, quatrocentos e setenta e três reais), representando 7% do ativo total.

- A alínea de maior representatividade refere-se a Adiantamento a Despachante no total de R$ 1.207.933 (um milhão, duzentos e sete mil, novecentos e trinta e três reais)
  - ✓ Não foram disponibilizados relatórios suporte para a validação dos saldos contábeis.

11. Os **Empréstimos** perfazem, em dezembro de 2020, R$ 6.328.794 (seis milhões, trezentos e vinte e oito mil, setecentos e noventa e quatro reais), dos quais 56% referem-se a empréstimos com Liu Yung Chong e 27% a André Vie Hsan Liu.

- O valor de Empréstimos representa 29% do ativo total, em dezembro de 2020.

Brasil
Rua Major Quedinho, 111 - 18º andar
01050-030 - São Paulo
www.lasproconsultores.com.br
Fone: +55-11-3211-3010
Fax: +55-11-3255-3727

Itália
Edoardo Ricci Avvocati
Via Visconti di Modrone nº 8/10
20122 - Milão
www.edoardoricci.it
Fone: + 39-02 79 47 65
Fax: + 39-02 78 44 97

Este documento é cópia do original, assinado digitalmente por ORESTE NESTOR DE SOUZA LASPRO e Tribunal de Justica do Estado de Sao Paulo, protocolado em 19/03/2021 às 14:22 , sob o número WDDA21700335162
Para conferir o original, acesse o site https://esaj.tjsp.jus.br/pastadigital/pg/abrirConferenciaDocumento.do, informe o processo 1005851-78.2018.8.26.0161 e código 83FD2A2.

LASPRO CONSULTORES

12. Conforme reportado em relatório anterior:

- Em julho de 2020, houve baixa de bens patrimoniais, relativos a imobilizado em andamento[1] - veículos, no valor de R$ 5.099 (cinco mil e noventa e nove reais).
- Em agosto, nova baixa no valor de R$ 596 (quinhentos e noventa e seis reais), **sendo necessários maiores esclarecimentos**.
- Em setembro de 2020 houve aquisições na alínea de máquinas, equipamentos e ferramentas no valor de R$ 3.688 (três mil, seiscentos e oitenta e oito reais).
- No último bimestre de 2020 foram registrados, no mês de dezembro de 2020, baixa no valor de R$ 8.842 (oito mil, oitocentos e quarenta e dois reais), na alínea de imobilizado em andamento – veículo, atingindo **Imobilizado** bruto de R$ 15.179.254 (quinze milhões, cento e setenta e nove mil, duzentos e cinquenta e quatro reais). Observa-se o reconhecimento mensal de **Depreciações** montando o saldo líquido de R$ 11.930.599 (onze milhões, novecentos e trinta mil, quinhentos e noventa e nove reais) em dezembro de 2020, que corresponde a 55% do ativo total.

Balanço Patrimonial R$	jul/20	ago/20	set/20	out/20	nov/20	dez/20
Ativo	**20.078.297**	**20.381.648**	**21.161.758**	**21.504.391**	**21.763.849**	**21.865.866**
Circulante	**1.708.619**	**2.034.585**	**2.837.464**	**3.200.077**	**3.478.692**	**3.606.473**
Disponivel	28.985	25.271	19.263	18.664	33.822	29.589
Clientes	1.205.075	1.384.329	1.056.798	1.423.510	882.513	1.100.314
(-) Duplicata Descontada	- 120.464	- 64.336	- 439.040	- 619.643	- 333.645	- 377.278
Tributos a rec./compensar	53.098	13.778	212.222	159.882	206.943	99.337
Estoques	527.685	491.265	1.206.026	1.205.726	1.366.041	1.322.038
Outros créditos	14.239	184.278	782.196	1.011.938	1.323.018	1.432.473
Ativo não circulante	**18.369.678**	**18.347.063**	**18.324.294**	**18.304.314**	**18.285.156**	**18.259.393**
Emprestimos	6.326.142	6.325.687	6.320.823	6.322.343	6.324.591	6.328.794
Imobilizado/Intangivel	**12.043.536**	**12.021.376**	**12.003.470**	**11.981.970**	**11.960.565**	**11.930.599**
Bens em uso	*15.185.004*	*15.184.408*	*15.188.097*	*15.188.097*	*15.188.097*	*15.179.254*
(-) Depreciação	*- 3.141.468*	*- 3.163.032*	*- 3.184.626*	*- 3.206.126*	*- 3.227.531*	*- 3.248.655*

[1] **Imobilizado em andamento**: é aquele bem que ainda não entrou em operação, como os bens importados ou que estão sendo construídos, como galpões e prédios.

Brasil
Rua Major Quedinho, 111 - 18º andar
01050-030 - São Paulo
www.lasproconsultores.com.br
Fone: +55-11-3211-3010
Fax: +55-11-3255-3727

Itália
Edoardo Ricci Avvocati
Via Visconti di Modrone nº 8/10
20122 - Milão
www.edoardoricci.it
Fone: + 39-02 79 47 65
Fax: + 39-02 78 44 97

Este documento é cópia do original, assinado digitalmente por ORESTE NESTOR DE SOUZA LASPRO e Tribunal de Justica do Estado de Sao Paulo, protocolado em 19/03/2021 às 14:22 , sob o número WDDA21700335162
Para conferir o original, acesse o site https://esaj.tjsp.jus.br/pastadigital/pg/abrirConferenciaDocumento.do, informe o processo 1005851-78.2018.8.26.0161 e código 83FD2A2.

LASPRO CONSULTORES

13. O **Endividamento** total da Recuperanda soma, em dezembro de 2020, R$ 30.738.684 (trinta milhões, setecentos e trinta e oito mil, seiscentos e oitenta e quatro reais).

14. Obrigações com **Fornecedores** correspondem a 31% do endividamento total, apresentando tendência crescente no segundo semestre de 2020, atingindo, em dezembro, o montante de R$ 9.532.671 (nove milhões, quinhentos e trinta e dois mil, seiscentos e setenta e um reais), dos quais 88% referem-se a fornecedores estrangeiros, conforme balancete de verificação.

- Foram disponibilizados relatórios com a posição de contas a pagar do período analisado, porém não foi possível validar com os saldos contábeis, pois o relatório contempla todos os valores em aberto, incluindo obrigações com impostos, folha de pagamento e demais obrigações.

15. As **Obrigações Tributárias** em curto e longo prazo somam, em dezembro de 2020, R$ 16.233.616 (dezesseis milhões, duzentos e trinta e três mil, seiscentos e dezesseis reais), representando 53% do endividamento total em dezembro de 2020.

- Em curto prazo, com saldo de R$ 767.864 (setecentos e sessenta e sete mil, oitocentos e sessenta e quatro reais) em dezembro de 2020, divididos em:

Brasil
Rua Major Quedinho, 111 - 18º andar
01050-030 - São Paulo
www.lasproconsultores.com.br
Fone: +55-11-3211-3010
Fax: +55-11-3255-3727

Itália
Edoardo Ricci Avvocati
Via Visconti di Modrone nº 8/10
20122 - Milão
www.edoardoricci.it
Fone: + 39-02 79 47 65
Fax: + 39-02 78 44 97

Este documento é cópia do original, assinado digitalmente por ORESTE NESTOR DE SOUZA LASPRO e Tribunal de Justica do Estado de Sao Paulo, protocolado em 19/03/2021 às 14:22 , sob o número WDDA21700335162
Para conferir o original, acesse o site https://esaj.tjsp.jus.br/pastadigital/pg/abrirConferenciaDocumento.do, informe o processo 1005851-78.2018.8.26.0161 e código 83FD2A2.

LASPRO
CONSULTORES

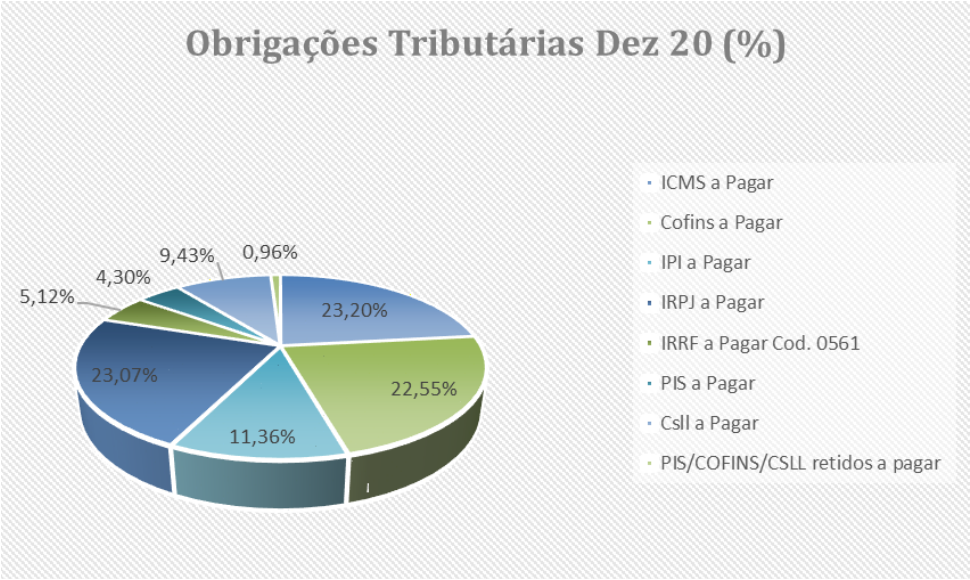

- ✓ Os aumentos mensais referem-se à apuração de impostos sobre vendas e compras de mercadoria e/ou serviços. Não é possível identificar no balancete de verificação se os recolhimentos de impostos estão sendo efetuados. Não foram enviadas guias autenticadas no período analisado.

- ❖ **Outras Obrigações,** em longo prazo, mantiveram o saldo de R$ 14.168.054 (quatorze milhões, cento e sessenta e oito mil e cinquenta e quatro reais), em dezembro de 2020, não apresentando movimentação no exercício corrente, referindo-se a débitos tributários de cunho federal, previdenciário e estadual.
- ❖ Ademais, existem os **Impostos Diferidos** alocados no passivo não circulante, no montante de R$ 1.297.698 (um milhão, duzentos e noventa e sete mil, seiscentos e noventa e oito reais) em dezembro de 2020, sem movimentação no exercício corrente, referente a IRPJ e CSLL.

16. As **Obrigações Trabalhistas** apresentam movimentações mensais, relativas à escrituração de obrigações com pessoal, encargos sociais e previdenciários e obrigações com Férias / 13° salário e encargos, perfazendo o saldo de R$ 563.443 (quinhentos e sessenta e três mil, quatrocentos e quarenta e três reais) em dezembro de 2020.

Brasil
Rua Major Quedinho, 111 - 18º andar
01050-030 - São Paulo
www.lasproconsultores.com.br
Fone: +55-11-3211-3010
Fax: +55-11-3255-3727

Itália
Edoardo Ricci Avvocati
Via Visconti di Modrone nº 8/10
20122 - Milão
www.edoardoricci.it
Fone: + 39-02 79 47 65
Fax: + 39-02 78 44 97

Este documento é cópia do original, assinado digitalmente por ORESTE NESTOR DE SOUZA LASPRO e Tribunal de Justica do Estado de Sao Paulo, protocolado em 19/03/2021 às 14:22 , sob o número WDDA21700335162
Para conferir o original, acesse o site https://esaj.tjsp.jus.br/pastadigital/pg/abrirConferenciaDocumento.do, informe o processo 1005851-78.2018.8.26.0161 e código 83FD2A2.

LASPRO CONSULTORES

- Salientamos que nos meses de novembro e dezembro e 2020, houve o pagamento dos valores provisionados nas alíneas de 13º Salários e seus respectivos encargos.

17. A rubrica **Empréstimos e Financiamentos** possuem valores em curto e longo prazo, perfazendo, em dezembro de 2020, R$ 4.377.163 (quatro milhões, trezentos e setenta sete mil, cento e sessenta e três reais), segregados em:

- Em curto prazo apresenta saldo de R$ 931.478 (novecentos e trinta e um mil, quatrocentos e setenta e oito reais) em dezembro de 2020, relativos unicamente a V. Gosta Decorações Ltda Epp.
  - ✓ Nota-se, em setembro de 2020, a transferência de valores de curto para longo prazo, no total de R$ 2.780.713 (dois milhões, setecentos e oitenta mil, setecentos e treze reais), conforme reportado em relatório anterior.
- Em longo prazo, a rubrica **Empréstimo** soma R$ 3.445.684 (três milhões, quatrocentos e quarenta e cinco mil, seiscentos e oitenta e quatro reais) em dezembro de 2020.
  - ✓ Em setembro, apresentou aumento de R$ 2.780.713 (dois milhões, setecentos e oitenta mil, setecentos e treze reais) referente à transferência de valores de curto para longo prazo, relativos a empréstimos com instituições financeiras e empréstimos de sócio terceiros.

18. As **Outras Obrigações** apresentaram redução de R$ 113.533 (cento e treze mil, quinhentos e trinta e três reais) em setembro de 2020, conforme mencionado em relatório anterior. Através do balancete de verificação, observa-se que tal redução refere-se a valores de serviços tomados de terceiros, não sendo possível afirmar se foram pagos ou reclassificados para outras contas contábeis, encerrando dezembro de 2020 com saldo de R$ 4.722 (quatro mil, setecentos e vinte e dois reais) relativos a fretes e outras contas a pagar.

Brasil
Rua Major Quedinho, 111 - 18º andar
01050-030 - São Paulo
www.lasproconsultores.com.br
Fone: +55-11-3211-3010
Fax: +55-11-3255-3727

Itália
Edoardo Ricci Avvocati
Via Visconti di Modrone nº 8/10
20122 - Milão
www.edoardoricci.it
Fone: + 39-02 79 47 65
Fax: + 39-02 78 44 97

Este documento é cópia do original, assinado digitalmente por ORESTE NESTOR DE SOUZA LASPRO e Tribunal de Justica do Estado de Sao Paulo, protocolado em 19/03/2021 às 14:22 , sob o número WDDA21700335162
Para conferir o original, acesse o site https://esaj.tjsp.jus.br/pastadigital/pg/abrirConferenciaDocumento.do, informe o processo 1005851-78.2018.8.26.0161 e código 83FD2A2.

LASPRO CONSULTORES

19. A **YSC** apresentou **Patrimônio Líquido** a descoberto em R$ 8.872.818 (oito milhões, oitocentos e setenta e dois mil, oitocentos e dezoito reais) em dezembro de 2020, em consequência do reconhecimento de R$ 18.905.334 (dezoito milhões, oitocentos e noventa e cinco mil, trezentos e trinta e quatro reais) em **Prejuízos Acumulados**.

- A flutuação mensal no Patrimônio Líquido, reflete os **Resultados** mensais auferidos.

Balanço Patrimonial em R$	jul/20	ago/20	set/20	out/20	nov/20	dez/20
Passivo	**20.078.297**	**20.381.648**	**21.161.758**	**21.504.391**	**21.763.849**	**21.865.866**
Passivo circulante	**12.753.462**	**12.929.703**	**11.209.499**	**11.414.451**	**11.772.988**	**11.800.179**
Fornecedores	7.739.512	7.871.296	8.974.445	9.141.592	9.527.107	9.532.671
Obrigações tributárias	604.574	631.953	715.395	759.413	734.189	767.864
Obrigações trabalhistas	573.646	585.996	583.447	578.840	575.057	563.443
Empréstimos e financiamentos	3.722.191	3.722.191	931.478	931.478	931.478	931.478
Outras obrigações	113.538	118.268	4.734	3.128	5.158	4.722
Passivo não circulante	**16.191.152**	**16.176.102**	**18.956.815**	**18.953.815**	**18.948.506**	**18.938.506**
Empréstimos e financiamentos	698.330	683.280	3.463.993	3.460.993	3.455.684	3.445.684
Parcelamentos	27.070	27.070	27.070	27.070	27.070	27.070
Impostos Diferidos	1.297.698	1.297.698	1.297.698	1.297.698	1.297.698	1.297.698
Outras obrigações	14.168.054	14.168.054	14.168.054	14.168.054	14.168.054	14.168.054
Patrimonio liquido	**- 8.866.318**	**- 8.724.158**	**- 9.004.556**	**- 8.863.875**	**- 8.957.646**	**- 8.872.818**
Capital social	1.106.693	1.106.693	1.106.693	1.106.693	1.106.693	1.106.693
Reservas	4.816.445	4.816.445	4.816.445	4.816.445	4.816.445	4.816.445
Ajuste de avaliação	4.109.377	4.109.377	4.109.377	4.109.377	4.109.377	4.109.377
Lucro/Prejuizo Acumulado	- 19.629.666	- 19.629.666	- 19.629.666	- 19.629.666	- 19.629.666	- 19.629.666
Lucro/Prejuizo do Periodo	**730.833**	**872.993**	**592.594**	**733.275**	**639.505**	**724.332**

20. Com base nos dados patrimoniais disponibilizados, pôde-se calcular os **Indicadores de Liquidez**, que apresentaram melhora no transcorrer do período analisado, porém, mantém situação insatisfatória, como segue:

- O índice de **Liquidez Corrente** mede a capacidade de quitação das dívidas vencidas e com vencimento em curto prazo, com recursos disponíveis e realizáveis em curto prazo, tendo, em dezembro de 2020, liquidez de R$ 0,31 (trinta e um centavos de real) para cada real devido.
- Ao considerar o índice de **Liquidez Geral**, qual mede a capacidade de quitação de todas as dívidas da empresa, utilizando-se de todos seus disponíveis e realizáveis, tendo, em dezembro de 2020, capacidade de quitação de R$ 0,32 (trinta e dois centavos de real) para cada R$ 1,00 (um real) devido.

Brasil
Rua Major Quedinho, 111 - 18º andar
01050-030 - São Paulo
www.lasproconsultores.com.br
Fone: +55-11-3211-3010
Fax: +55-11-3255-3727

Itália
Edoardo Ricci Avvocati
Via Visconti di Modrone nº 8/10
20122 - Milão
www.edoardoricci.it
Fone: + 39-02 79 47 65
Fax: + 39-02 78 44 97

Este documento é cópia do original, assinado digitalmente por ORESTE NESTOR DE SOUZA LASPRO e Tribunal de Justica do Estado de Sao Paulo, protocolado em 19/03/2021 às 14:22 , sob o número WDDA21700335162
Para conferir o original, acesse o site https://esaj.tjsp.jus.br/pastadigital/pg/abrirConferenciaDocumento.do, informe o processo 1005851-78.2018.8.26.0161 e código 83FD2A2.

LASPRO CONSULTORES

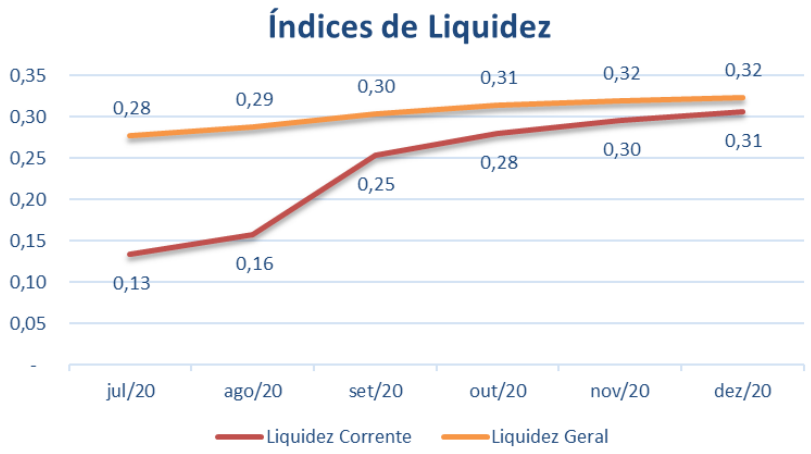

21. O **Índice de Endividamento**, que apura o percentual que a participação do capital de terceiros (dívidas) representa do ativo total, demonstra o grau de dependência financeira. Apresentou redução no período analisado, porém se mantem com situação insatisfatória, vez que as dívidas superam a avaliação dos ativos, incluindo os bens imobilizados, em 41% em dezembro de 2020.

Indicadores	jul/20	ago/20	set/20	out/20	nov/20	dez/20
Endividamento	144%	143%	143%	141%	141%	141%

B. Demonstração do Resultado do Exercício

22. No exercício 2020, a **YSC** auferiu **Receita Bruta** na importância de R$ 4.820.601 (quatro milhões, oitocentos e vinte mil, seiscentos e um reais). Após as deduções de vendas referentes a "impostos e devoluções", soma, em dezembro de 2020, Receita Liquida de R$ 3.816.626 (três milhões, oitocentos e dezesseis mil, seiscentos e vinte e seis reais).

- Cabe mencionar que houve o reconhecimento mensal de R$ 1.000 (mil reais), relativo à receita de aluguel referente à locação de sala nas dependências da recuperanda, acumulando a importância de R$ 12.000 (doze mil reais) no exercício 2020.

Brasil
Rua Major Quedinho, 111 - 18º andar
01050-030 - São Paulo
www.lasproconsultores.com.br
Fone: +55-11-3211-3010
Fax: +55-11-3255-3727

Itália
Edoardo Ricci Avvocati
Via Visconti di Modrone nº 8/10
20122 - Milão
www.edoardoricci.it
Fone: + 39-02 79 47 65
Fax: + 39-02 78 44 97

Este documento é cópia do original, assinado digitalmente por ORESTE NESTOR DE SOUZA LASPRO e Tribunal de Justica do Estado de Sao Paulo, protocolado em 19/03/2021 às 14:22 , sob o número WDDA21700335162
Para conferir o original, acesse o site https://esaj.tjsp.jus.br/pastadigital/pg/abrirConferenciaDocumento.do, informe o processo 1005851-78.2018.8.26.0161 e código 83FD2A2.

LASPRO
CONSULTORES

23. Os maiores gastos incorridos no período de janeiro a dezembro de 2020, deram-se em:

- **Custos** soma no exercício 2020, R$ 1.593.622 (um milhão, quinhentos e noventa e três mil, seiscentos e vinte e dois reais), absorvendo 42% da receita líquida auferida no mesmo período.
- As **Despesas Operacionais** somam R$ 1.253.589 (um milhão, duzentos e cinquenta e três mil, quinhentos e oitenta e nove reais) no exercício 2020, segregados da seguinte forma:
  - ✓ Despesas Administrativas com saldo de R$ 957.906 (novecentos e cinquenta e sete mil, novecentos e seis reais) até dezembro de 2020, dos quais 58% referem-se a serviços prestados por PJ.
  - ✓ Despesas Tributárias com R$ 26.287 (vinte e seis mil, duzentos e oitenta e sete reais) até dezembro de 2020, dos quais 70% se referem a Impostos e Taxas Diversas.
  - ✓ Depreciações acumularam R$ 259.239 (duzentos e cinquenta e nove mil, duzentos e trinta e nove reais) até dezembro de 2020, relativos a depreciações e amortizações do período. Observa-se que os valores de depreciação não causam dispêndios financeiros a recuperanda.
  - ✓ Outras Despesas/Receitas Operacionais são relativas a serviços prestados-PF, receita de amostra grátis e receitas com reversão de despesas, somando, no exercício 2020, R$ 10.156 (dez mil, cento e cinquenta e seis reais).
- As **Receitas Financeiras** somam, no exercício 2020, ganhos de R$ 78.387 (setenta e oito mil, trezentos e oitenta e sete reais) devido ao reconhecimento de valores na alínea variação cambial ativa liq., que representa 94% do total da rubrica.
- As **Despesas Financeiras** somam até dezembro de 2020, R$ 74.461 (setenta e quatro mil, quatrocentos e sessenta e um reais), dos quais 68% são relativos a despesas com descontos de duplicatas, 18% relativos a despesas bancárias e 12% relativos a juros e comissões financeiras.

Brasil
Rua Major Quedinho, 111 - 18º andar
01050-030 - São Paulo
www.lasproconsultores.com.br
Fone: +55-11-3211-3010
Fax: +55-11-3255-3727

Itália
Edoardo Ricci Avvocati
Via Visconti di Modrone nº 8/10
20122 - Milão
www.edoardoricci.it
Fone: + 39-02 79 47 65
Fax: + 39-02 78 44 97

Este documento é cópia do original, assinado digitalmente por ORESTE NESTOR DE SOUZA LASPRO e Tribunal de Justica do Estado de Sao Paulo, protocolado em 19/03/2021 às 14:22 , sob o número WDDA21700335162
Para conferir o original, acesse o site https://esaj.tjsp.jus.br/pastadigital/pg/abrirConferenciaDocumento.do, informe o processo 1005851-78.2018.8.26.0161 e código 83FD2A2.

LASPRO CONSULTORES

24. No exercício 2020, a empresa **YAH SHENG CHONG** apurou lucro contábil acumulado na importância de R$ 724.332 (setecentos e vinte e quatro mil, trezentos e trinta e dois reais), já que suas receitas são maiores que os custos e despesas incorridas no mesmo período.

Demonstração do resultado - R$	jul/20	ago/20	set/20	out/20	nov/20	dez/20	Acumulado em 2020
Receita	**583.413**	**602.828**	**136.068**	**649.717**	**270.160**	**464.695**	**4.820.601**
(-) Deduções	*- 225.348*	*- 133.954*	*- 91.449*	*- 152.986*	*28.807*	*- 129.536*	*- 1.003.975*
Receita Liquida	**358.065**	**468.875**	**44.620**	**496.731**	**298.967**	**335.160**	**3.816.626**
(-) Custo	*- 178.735*	*- 202.044*	*- 98.328*	*- 229.636*	*- 240.485*	*- 93.875*	*- 1.593.622*
Lucro Bruto	**179.330**	**266.831**	**- 53.709**	**267.095**	**58.482**	**241.285**	**2.223.004**
Despesas Operacionais	**- 98.251**	**- 118.456**	**- 121.169**	**- 79.335**	**- 157.139**	**- 124.582**	**- 1.253.589**
(-) Despesas Administrativas	*- 78.766*	*- 130.153*	*- 95.987*	*- 22.267*	*- 142.528*	*- 97.365*	*- 957.906*
(-) Despesas Tributárias	*4.236*	*1.333*	*- 8.851*	*- 1.244*	*-*	*- 67*	*- 26.287*
(-) Depreciação	*- 21.722*	*- 21.564*	*- 21.594*	*- 21.500*	*- 21.405*	*- 21.124*	*- 259.239*
Outras Rec/Desp Operacionais	*- 2.000*	*31.928*	*5.264*	*- 34.324*	*6.794*	*- 6.025*	*- 10.156*
Resultado Operacional	**81.079**	**148.375**	**- 174.877**	**187.761**	**- 98.657**	**116.703**	**969.415**
Resultado Financeiro	**12.312**	**17.260**	**- 2.003**	**- 1.552**	**- 22.024**	**- 1.374**	**3.926**
Receita Financeira	*22.141*	18.813,47	*217*	0,05	317,97	315,28	*78.387*
(-) Despesa Financeira	*- 9.829*	-1.553,53	*- 2.220*	-1.551,82	-22.342,06	-1.689,01	*- 74.461*
Resultado antes do IRPJ e CSLL	**93.392**	**165.635**	**- 176.881**	**186.209**	**- 120.681**	**115.330**	**973.341**
(-) IRPJ e CSLL	*- 22.273*	*- 23.475*	*- 103.518*	*- 45.528*	*26.910*	*- 30.502*	*- 249.009*
Resultado do Periodo	**71.119**	**142.160**	**- 280.399**	**140.681**	**- 93.771**	**84.828**	**724.332**

25. Em análise ao resumo da **DRE**, temos:

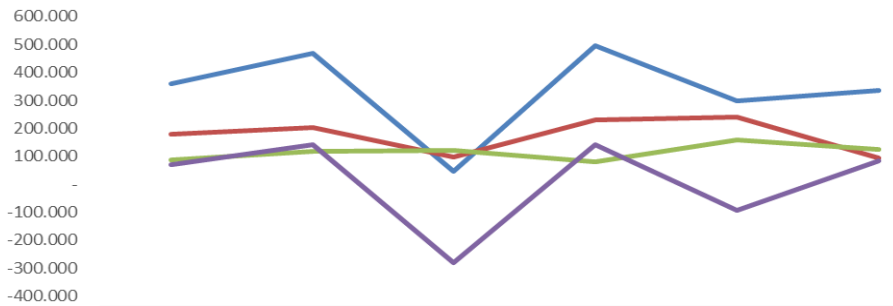

	jul/20	ago/20	set/20	out/20	nov/20	dez/20
Receita Líquida	358.065	468.875	44.620	496.731	298.967	335.160
Custos	178.735	202.044	98.328	229.636	240.485	93.875
Despesas Operacionais	85.939	118.456	121.169	79.335	157.139	124.582
Resultado do Periodo	71.119	142.160	-280.399	140.681	-93.771	84.828

Brasil
Rua Major Quedinho, 111 - 18º andar
01050-030 - São Paulo
www.lasproconsultores.com.br
Fone: +55-11-3211-3010
Fax: +55-11-3255-3727

Itália
Edoardo Ricci Avvocati
Via Visconti di Modrone nº 8/10
20122 - Milão
www.edoardoricci.it
Fone: + 39-02 79 47 65
Fax: + 39-02 78 44 97

Este documento é cópia do original, assinado digitalmente por ORESTE NESTOR DE SOUZA LASPRO e Tribunal de Justica do Estado de Sao Paulo, protocolado em 19/03/2021 às 14:22 , sob o número WDDA21700335162
Para conferir o original, acesse o site https://esaj.tjsp.jus.br/pastadigital/pg/abrirConferenciaDocumento.do, informe o processo 1005851-78.2018.8.26.0161 e código 83FD2A2.

LASPRO
CONSULTORES

- **Receita Líquida X Custos**: Os Custos mantiveram-se de forma regular, tendo em vista que não apresentaram oscilações expressivas nos últimos 6 (seis) meses, não acompanhando a flutuação da Receita Líquida, indicando que não houve linearidade entre o montante faturado, já líquido das deduções, em relação à realização dos custos.
- **Receita Líquida X Despesas Operacionais**: As Despesas Operacionais apresentaram pequenas oscilações mensais, contudo, não similar a flutuação da Receita Líquida, demonstrando que não estão relacionadas com o faturamento líquido.
- **Receita Líquida X Resultado do Período**: Nota-se, que o Resultado do Período apresenta flutuação similar à da Receita Líquida, estando ambos correlacionados.

C. Fluxo de Caixa

26. Não foi disponibilizado o demonstrativo de Fluxo de Caixa do período analisado.

D. Funcionários

27. Para o período analisado, foram disponibilizados os seguintes relatórios:

- Relatório analítico de folha de pagamento e pró-labore;
- Controles de provisões de férias e de 13º salário;
- Protocolo de envio de conectividade social;
- SEFIP.

28. Conforme informações extraídas do resumo da folha de pagamento, houve 1 (um) admissão, no período analisado, finalizando outubro com 7 (sete) colaboradores ativos em seu quadro de funcionários.

Brasil
Rua Major Quedinho, 111 - 18º andar
01050-030 - São Paulo
www.lasproconsultores.com.br
Fone: +55-11-3211-3010
Fax: +55-11-3255-3727

Itália
Edoardo Ricci Avvocati
Via Visconti di Modrone nº 8/10
20122 - Milão
www.edoardoricci.it
Fone: + 39-02 79 47 65
Fax: + 39-02 78 44 97

Este documento é cópia do original, assinado digitalmente por ORESTE NESTOR DE SOUZA LASPRO e Tribunal de Justica do Estado de Sao Paulo, protocolado em 19/03/2021 às 14:22 , sob o número WDDA21700335162
Para conferir o original, acesse o site https://esaj.tjsp.jus.br/pastadigital/pg/abrirConferenciaDocumento.do, informe o processo 1005851-78.2018.8.26.0161 e código 83FD2A2.

LASPRO CONSULTORES

Funcionários em:	jul/20	ago/20	set/20	out/20	nov/20	dez/20
Saldo Inicial	6	6	7	7	7	7
Admissão	-	1	-	-	-	-
Demissão	-	-	-	-	-	-
Saldo Final	**6**	**7**	**7**	**7**	**7**	**7**

Fonte: Sefip

E. Impostos

29. Foram disponibilizados para os meses de novembro e dezembro de 2020, os seguintes relatórios:

- Apuração de ICMS e IPI;
- Relatório de apurações IRPJ/CSLL.
- Relatório de entrada e saída;
- Recibo de entrega do SPED Fiscal;
- Não foram disponibilizadas as guias de recolhimento, tampouco os comprovantes de pagamento.

III. DO PLANO DE RECUPERAÇÃO JUDICIAL

30. O Plano de Recuperação Judicial encontra-se acostado as fls. 883/934 (Plano Original), modificado às fls. 2728/2767, sendo aprovado em Assembleia Geral de Credores realizada em 01 de outubro de 2019 (fls. 2786/2794).

31. O plano Modificativo de Recuperação Judicial foi homologado em 04 de novembro de 2020, conforme fls.3205 dos autos.

32. Da proposta de pagamento aos credores de Recuperação Judicial:

- **1. Credores Trabalhistas – Classe I** – Pagamento integral do valor nominal do crédito, sem deságios, juros ou correção, em até 12 (doze) meses, após a

Brasil
Rua Major Quedinho, 111 - 18º andar
01050-030 - São Paulo
www.lasproconsultores.com.br
Fone: +55-11-3211-3010
Fax: +55-11-3255-3727

Itália
Edoardo Ricci Avvocati
Via Visconti di Modrone nº 8/10
20122 - Milão
www.edoardoricci.it
Fone: + 39-02 79 47 65
Fax: + 39-02 78 44 97

Este documento é cópia do original, assinado digitalmente por ORESTE NESTOR DE SOUZA LASPRO e Tribunal de Justica do Estado de Sao Paulo, protocolado em 19/03/2021 às 14:22 , sob o número WDDA21700335162
Para conferir o original, acesse o site https://esaj.tjsp.jus.br/pastadigital/pg/abrirConferenciaDocumento.do, informe o processo 1005851-78.2018.8.26.0161 e código 83FD2A2.

publicação no Diário Oficial da decisão de homologação do Plano de Recuperação Judicial.

- **1.2 Credores Garantia Real – Classe II**
  - **1.2.1 - Da Proposta de Pagamento com a Venda de Imóvel** - A empresa recuperanda está autorizada a realizar a venda à vista do imóvel de sua sede, localizado na Rua Guarani, 1.000, 1.010 e 1.020 em Diadema, devidamente registrado no Cartório Oficial de Registro de Imóveis da Comarca de Diadema sob nº de matricula 47.406, com a devida anuência na transferência junto ao Cartório de Registro de Imóveis do credor hipotecário.
  - **A) Das condições da Venda**
    - **a.1)** A venda do imóvel indicado será realizada no prazo total de 18 (dezoito) meses a partir da publicação da homologação do plano de recuperação judicial, que se dará apenas com garantia da locação do imóvel pelo valor de mercado, conforme pesquisas em instituições imobiliárias locais a serem juntadas nos autos, à recuperanda pelo prazo mínimo de 10 (dez) anos de locação.
    - **a.2)** Nos primeiros 12 (doze) meses através de hasta pública nos autos do Processo de Recuperação, com a publicação de Edital de Venda Judicial (Hasta Pública / Leilão) no máximo 45 (quarenta e cinco) dias após a publicação da Homologação do Plano de Recuperação Judicial, caso haja insucesso na primeira tentativa de venda, os leilões serão realizados repetidas vezes respeitado o prazo máximo;
    - **a.3)** Os leilões serão sempre realizados em duplas, sendo que no primeiro leilão o lance mínimo será valor da avaliação, e no segundo o lance mínimo será o valor de 60% (sessenta por cento) da avaliação, constante nos autos do processo de Recuperação Judicial;
    - **a.4)** Caso não for possível a venda judicial por meio de hasta pública/leilão, essa poderá ser realizada ainda por venda direta nos autos, através de proposta, a serem analisadas e aprovadas pelo

Este documento é cópia do original, assinado digitalmente por ORESTE NESTOR DE SOUZA LASPRO e Tribunal de Justica do Estado de Sao Paulo, protocolado em 19/03/2021 às 14:22 , sob o número WDDA21700335162
Para conferir o original, acesse o site https://esaj.tjsp.jus.br/pastadigital/pg/abrirConferenciaDocumento.do, informe o processo 1005851-78.2018.8.26.0161 e código 83FD2A2.

credor hipotecário e demais credores, pelo prazo máximo de 6 (seis) meses, respeitando o prazo total para venda de 18 (dezoito) meses;

- ✓ **a.5)** Em nenhuma hipótese haverá sucessão do adquirente dos bens em qualquer das dívidas e obrigações da empresa, inclusive as tributárias e trabalhistas, com exceção das dívidas expressamente assumidas pelo adquirente na forma dos termos e condições que vier a ser apresentado e da obrigatoriedade de locar o imóvel objeto da venda à Empresa recuperanda pelo prazo mínimo de 10 anos.

- ❖ **(B) Das condições e forma de pagamento –**
  - ✓ **b.1)** Os créditos sofreram deságio de 30% (trinta por cento), e serão acrescidos de juros de 6% (seis por cento) ao ano e corrigido pela Taxa Referencial, desde a data do pedido da Recuperação Judicial, e o pagamento será a vista com prazo de 30 dias do efetivo recebimento do valor pela venda, até o limite do valor de venda do imóvel;
  - ✓ **b.2)** Os valores decorrentes da alienação judicial do imóvel nos termos da cláusula 1.2.1, serão utilizados para quitação do Credor com a Garantia Real gravada sobre o respectivo imóvel, ate o limite do seu crédito, e assim e só após a quitação deste, eventual saldo será primeiramente destinado aos demais credores da classe II, e após, restando ainda saldo renascente será rateado aos demais credores, que poderão requer nova AGC para apuração de valores e Rateio a cada credor**;**
  - ✓ **b.3)** Caso o fruto da alienação judicial do imóvel, não seja suficiente para quitar os demais credores da classe II, excluindo o Credor com a Garantia Real gravada sobre o respectivo imóvel, esses estão sujeitos ao recebimento dos seus créditos nos termos da cláusula 1.2.2.

- ❖ **1.2.2 - Da Proposta de Pagamento com o Insucesso da Venda do Imóvel -** Com a não realização da venda do imóvel após o prazo de 18 (dezoito) meses nos termos da cláusula 1.2.1, os credores terão o pagamento de seus créditos iniciados no prazo de 60(sessenta) dias, em

Este documento é cópia do original, assinado digitalmente por ORESTE NESTOR DE SOUZA LASPRO e Tribunal de Justica do Estado de Sao Paulo, protocolado em 19/03/2021 às 14:22 , sob o número WDDA21700335162
Para conferir o original, acesse o site https://esaj.tjsp.jus.br/pastadigital/pg/abrirConferenciaDocumento.do, informe o processo 1005851-78.2018.8.26.0161 e código 83FD2A2.

120 (cento e vinte parcelas) parcelas mensais e sucessivas, sobre o valor do crédito não haverá nenhum deságio, bem como será acrescido de juros de 6% (seis por cento) ao ano e corrigido pela Taxa Referencial, desde a data do pedido da Recuperação Judicial.

❖ **1.3 – Credores Quirografários – Classe III**

- ✓ Sobre o valor dos créditos, haverá deságio de 60% (sessenta por cento), sendo que após o deságio incidirão juros de 6% ao ano, e correção monetária pela Taxa referencial – TR.
- ✓ Início dos pagamentos do principal e atualização monetária, após carência de 18 meses, a contar do nonagésimo dia após da data da publicação no Diário Oficial da decisão de homologação do Plano de Recuperação Judicial.
- ✓ Após a carência, os valores serão pagos em 60 (Sessenta) parcelas.
- ✓ Pagamentos em parcelas trimestrais e consecutivas.

❖ **1.4. - Credores ME e EPP – Classe IV**

- ✓ Sobre o valor dos créditos, haverá deságio de 40% (quarenta por cento), sendo que após o deságio incidirão juros de 6% (seis por cento) ao ano, e correção monetária pela Taxa referencial – TR.
- ✓ Início dos pagamentos do principal e atualização monetária, após carência de 18 (dezoito) meses, a contar do nonagésimo dia após da data da publicação no Diário Oficial da decisão de homologação do Plano de Recuperação Judicial.
- ✓ Após a carência, os valores serão pagos em 42 (Quarenta e duas) parcelas.
- ✓ Pagamentos em parcelas trimestrais e consecutivas.

❖ **1.5. Proposta de pagamento alternativa aos credores da classe II, III e IV**

Os credores das classes II, III e IV presentes à Assembleia Geral de Credores poderão aderir à proposta de pagamento alternativa, no prazo de 15 dias da publicação da homologação do Plano de Recuperação Judicial aprovado em Assembleia Geral de Credores, ou assim exercer a opção na própria AGC, por escrito diretamente ao Administrador Judicial, nas seguintes condições:

Este documento é cópia do original, assinado digitalmente por ORESTE NESTOR DE SOUZA LASPRO e Tribunal de Justica do Estado de Sao Paulo, protocolado em 19/03/2021 às 14:22 , sob o número WDDA21700335162
Para conferir o original, acesse o site https://esaj.tjsp.jus.br/pastadigital/pg/abrirConferenciaDocumento.do, informe o processo 1005851-78.2018.8.26.0161 e código 83FD2A2.

- ✓ a) Deságio: 20% (vinte por cento) sobre o crédito;
- ✓ b) Carência: 1 ano (12 meses) a iniciar da publicação da decisão que homologar o plano de recuperação judicial;
- ✓ c) Encargos: atualização monetária pela Taxa Referencial + juros de 6% (seis por cento) ao ano, a iniciar da distribuição da Recuperação Judicial, ou seja; 09 de maio de 2018; até o pagamento final de cada parcela;
- ✓ d) Prazo de pagamento: 07 anos (84 meses), através de pagamento mensal em parcelas mensais e consecutivas;
- ✓ e) Prazo total de Pagamento: 08 anos (96 meses), sendo: 1 ano (12 meses) de carência, a iniciar da publicação da decisão que homologar o plano de recuperação judicial. 7 anos (84 meses) em parcelas mensais e consecutivas.
- ✓ f) Primeiro pagamento: no 13º mês, a iniciar da publicação da decisão que homologar o plano de recuperação judicial.
- ✓ g) Periodicidade de pagamento: mensal.

- ❖ **Os Pagamentos são realizados e devidos independentemente da geração de caixa ou de qualquer outro fator contábil da empresa recuperanda.**

IV. PENDENCIAS

33. Para elaboração deste relatório ficaram pendentes os documentos:

- ❖ Relatório de Fornecedores em aberto em 31/12/2020.
- ❖ Relatório de Clientes em aberto em 31/12/2020.
- ❖ Extrato bancário Caixa Econômica Federal.
- ❖ Relatório de Estoques em 31/12/2020.
- ❖ Relatório de Bens Patrimoniais e Depreciação em 31/12/2020.
- ❖ Relatório de Fluxo de Caixa de julho a dezembro de 2020.
- ❖ Relatório segregando credores concursais e extra concursais.

Este documento é cópia do original, assinado digitalmente por ORESTE NESTOR DE SOUZA LASPRO e Tribunal de Justica do Estado de Sao Paulo, protocolado em 19/03/2021 às 14:22 , sob o número WDDA21700335162
Para conferir o original, acesse o site https://esaj.tjsp.jus.br/pastadigital/pg/abrirConferenciaDocumento.do, informe o processo 1005851-78.2018.8.26.0161 e código 83FD2A2.

LASPRO
CONSULTORES

V. DILIGENCIA

Data: 05.11.20

Local: Rua Guarani, nº. 1020 – CEP. 09991-060 – Vila Conceição – Diadema – São Paulo

Responsável: Sr. André Liu

Preposto: Antonio Quintiliano

- A visita foi conduzida pelo Sr. André Liu, Diretor responsável pela Administração e pelo Financeiro.
- Há espaço que continua alugado para terceiros.

Visão da Empresa

Portaria

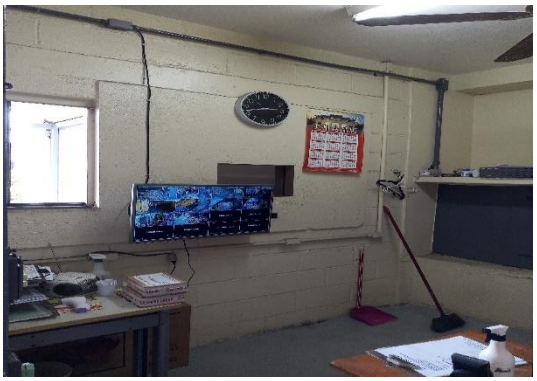

Recepção

Brasil
Rua Major Quedinho, 111 - 18º andar
01050-030 - São Paulo
www.lasproconsultores.com.br
Fone: +55-11-3211-3010
Fax: +55-11-3255-3727

Itália
Edoardo Ricci Avvocati
Via Visconti di Modrone nº 8/10
20122 - Milão
www.edoardoricci.it
Fone: + 39-02 79 47 65
Fax: + 39-02 78 44 97

Este documento é cópia do original, assinado digitalmente por ORESTE NESTOR DE SOUZA LASPRO e Tribunal de Justica do Estado de Sao Paulo, protocolado em 19/03/2021 às 14:22 , sob o número WDDA21700335162
Para conferir o original, acesse o site https://esaj.tjsp.jus.br/pastadigital/pg/abrirConferenciaDocumento.do, informe o processo 1005851-78.2018.8.26.0161 e código 83FD2A2.

LASPRO
CONSULTORES

Sala da Diretoria

Sala de Reunião

Área Administrativa

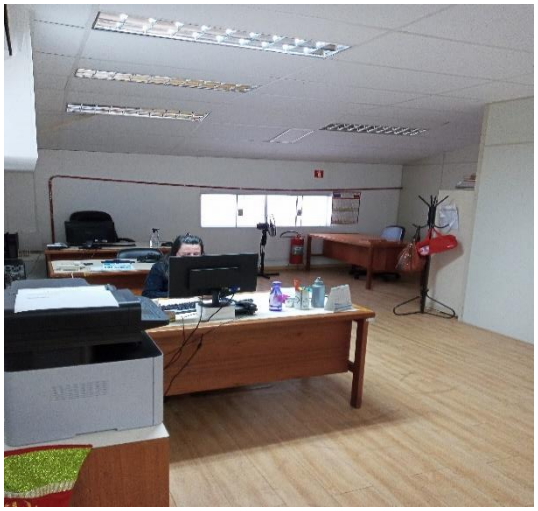

Brasil
Rua Major Quedinho, 111 - 18º andar
01050-030 - São Paulo
www.lasproconsultores.com.br
Fone: +55-11-3211-3010
Fax: +55-11-3255-3727

Itália
Edoardo Ricci Avvocati
Via Visconti di Modrone nº 8/10
20122 - Milão
www.edoardoricci.it
Fone: + 39-02 79 47 65
Fax: + 39-02 78 44 97

Este documento é cópia do original, assinado digitalmente por ORESTE NESTOR DE SOUZA LASPRO e Tribunal de Justica do Estado de Sao Paulo, protocolado em 19/03/2021 às 14:22 , sob o número WDDA21700335162
Para conferir o original, acesse o site https://esaj.tjsp.jus.br/pastadigital/pg/abrirConferenciaDocumento.do, informe o processo 1005851-78.2018.8.26.0161 e código 83FD2A2.

LASPRO
CONSULTORES

Controlador de Ponto

Copa

Laboratório

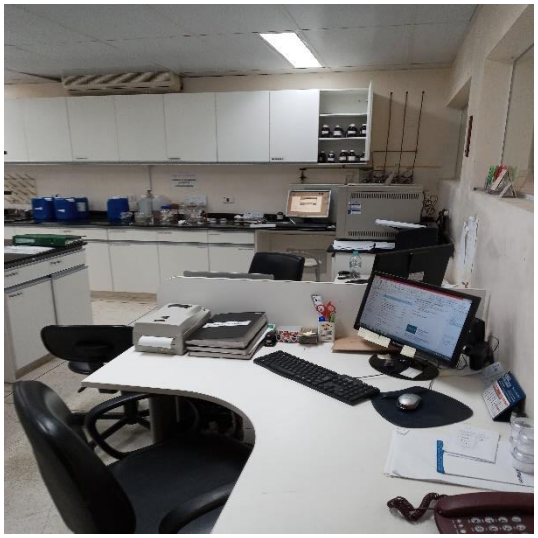

Brasil
Rua Major Quedinho, 111 - 18º andar
01050-030 - São Paulo
www.lasproconsultores.com.br
Fone: +55-11-3211-3010
Fax: +55-11-3255-3727

Itália
Edoardo Ricci Avvocati
Via Visconti di Modrone nº 8/10
20122 - Milão
www.edoardoricci.it
Fone: + 39-02 79 47 65
Fax: + 39-02 78 44 97

Este documento é cópia do original, assinado digitalmente por ORESTE NESTOR DE SOUZA LASPRO e Tribunal de Justica do Estado de Sao Paulo, protocolado em 19/03/2021 às 14:22 , sob o número WDDA21700335162
Para conferir o original, acesse o site https://esaj.tjsp.jus.br/pastadigital/pg/abrirConferenciaDocumento.do, informe o processo 1005851-78.2018.8.26.0161 e código 83FD2A2.

LASPRO
CONSULTORES

Pátio

Produção / Maquinários

Brasil
Rua Major Quedinho, 111 - 18º andar
01050-030 - São Paulo
www.lasproconsultores.com.br
Fone: +55-11-3211-3010
Fax: +55-11-3255-3727

Itália
Edoardo Ricci Avvocati
Via Visconti di Modrone nº 8/10
20122 - Milão
www.edoardoricci.it
Fone: + 39-02 79 47 65
Fax: + 39-02 78 44 97

Este documento é cópia do original, assinado digitalmente por ORESTE NESTOR DE SOUZA LASPRO e Tribunal de Justica do Estado de Sao Paulo, protocolado em 19/03/2021 às 14:22 , sob o número WDDA21700335162
Para conferir o original, acesse o site https://esaj.tjsp.jus.br/pastadigital/pg/abrirConferenciaDocumento.do, informe o processo 1005851-78.2018.8.26.0161 e código 83FD2A2.

LASPRO
CONSULTORES

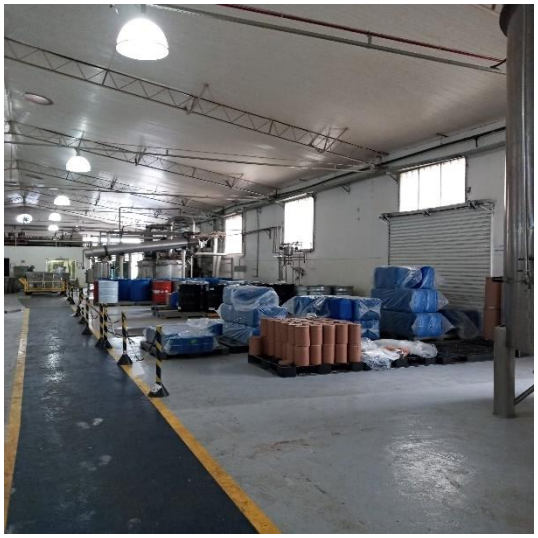

Brasil
Rua Major Quedinho, 111 - 18º andar
01050-030 - São Paulo
www.lasproconsultores.com.br
Fone: +55-11-3211-3010
Fax: +55-11-3255-3727

Itália
Edoardo Ricci Avvocati
Via Visconti di Modrone nº 8/10
20122 - Milão
www.edoardoricci.it
Fone: + 39-02 79 47 65
Fax: + 39-02 78 44 97

Este documento é cópia do original, assinado digitalmente por ORESTE NESTOR DE SOUZA LASPRO e Tribunal de Justica do Estado de Sao Paulo, protocolado em 19/03/2021 às 14:22 , sob o número WDDA21700335162
Para conferir o original, acesse o site https://esaj.tjsp.jus.br/pastadigital/pg/abrirConferenciaDocumento.do, informe o processo 1005851-78.2018.8.26.0161 e código 83FD2A2.

LASPRO
CONSULTORES

Produtos para Entregas

Torre de Secagem

Maquinários para secagem

Brasil
Rua Major Quedinho, 111 - 18º andar
01050-030 - São Paulo
www.lasproconsultores.com.br
Fone: +55-11-3211-3010
Fax: +55-11-3255-3727

Itália
Edoardo Ricci Avvocati
Via Visconti di Modrone nº 8/10
20122 - Milão
www.edoardoricci.it
Fone: + 39-02 79 47 65
Fax: + 39-02 78 44 97

Este documento é cópia do original, assinado digitalmente por ORESTE NESTOR DE SOUZA LASPRO e Tribunal de Justica do Estado de Sao Paulo, protocolado em 19/03/2021 às 14:22 , sob o número WDDA21700335162
Para conferir o original, acesse o site https://esaj.tjsp.jus.br/pastadigital/pg/abrirConferenciaDocumento.do, informe o processo 1005851-78.2018.8.26.0161 e código 83FD2A2.

LASPRO
CONSULTORES

Preposto: Antonio Quintiliano

VI. CONCLUSÃO

34. Com base na análise da documentação disponibilizada, constata-se que a **YAH SHENG CHONG** está operando normalmente, atingindo resultado superavitário, apresentando receitas maiores que os custos e despesas, cobrindo os prejuízos auferidos nos meses anteriores, encerrando o exercício 2020 com lucro contábil.

Brasil
Rua Major Quedinho, 111 - 18º andar
01050-030 - São Paulo
www.lasproconsultores.com.br
Fone: +55-11-3211-3010
Fax: +55-11-3255-3727

Itália
Edoardo Ricci Avvocati
Via Visconti di Modrone nº 8/10
20122 - Milão
www.edoardoricci.it
Fone: + 39-02 79 47 65
Fax: + 39-02 78 44 97

Este documento é cópia do original, assinado digitalmente por ORESTE NESTOR DE SOUZA LASPRO e Tribunal de Justica do Estado de Sao Paulo, protocolado em 19/03/2021 às 14:22 , sob o número WDDA21700335162
Para conferir o original, acesse o site https://esaj.tjsp.jus.br/pastadigital/pg/abrirConferenciaDocumento.do, informe o processo 1005851-78.2018.8.26.0161 e código 83FD2A2.

LASPRO
CONSULTORES

35. Quanto ao mercado de óleos essenciais, conforme estudos do mercado mundial[2] estima-se rápida expansão até o ano de 2024, o que indica possibilidade de aumento de demanda na operação da Recuperanda, com a produção de óleo de menta e de mentol cristalizado.

VII. DO ENCERRAMENTO

36. Essa Administradora informa que toda a documentação verificada para a elaboração do presente relatório encontra-se a disposição dos interessados, mediante agendamento prévio.

37. Sendo o que tinha para o momento, este Administrador Judicial se coloca a inteira disposição de Vossa Excelência, dos nobres advogados das Recuperandas, dos credores, bem como do ilustre representante do Ministério Público para quaisquer esclarecimentos que se façam necessários.

Termos em que, pede deferimento.
São Paulo, 19 de março de 2021.

LASPRO CONSULTORES LTDA.
Administradora Judicial
Oreste Nestor de Souza Laspro
OAB/SP nº 98.628

[2] http://eluniversaldiario.com/2020/07/21/mercado-oleos-essenciais-controlado-por-atores-chave-dinamica-de-mercado-e-estimativas-de-receita-previsao-2024/

Brasil
Rua Major Quedinho, 111 - 18º andar
01050-030 - São Paulo
www.lasproconsultores.com.br
Fone: +55-11-3211-3010
Fax: +55-11-3255-3727

Itália
Edoardo Ricci Avvocati
Via Visconti di Modrone nº 8/10
20122 - Milão
www.edoardoricci.it
Fone: + 39-02 79 47 65
Fax: + 39-02 78 44 97

Este documento é cópia do original, assinado digitalmente por ORESTE NESTOR DE SOUZA LASPRO e Tribunal de Justica do Estado de Sao Paulo, protocolado em 19/03/2021 às 14:22 , sob o número WDDA21700335162
Para conferir o original, acesse o site https://esaj.tjsp.jus.br/pastadigital/pg/abrirConferenciaDocumento.do, informe o processo 1005851-78.2018.8.26.0161 e código 83FD2A2.